Bourg-Achard

LE 3ÈME LIEU, ESPACE DE COOPÉRATION ÉCOCITOYENNE

rascampagne.org

SURFACE

200 m² au total

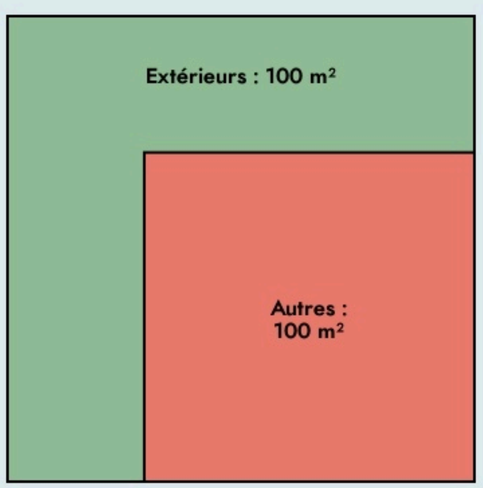

RÉSEAU ALTERNATIVES SOLIDAIRES

CAMPAGNE

LOCALISATION

46 rue Carlet
27310
Bourg-Achard

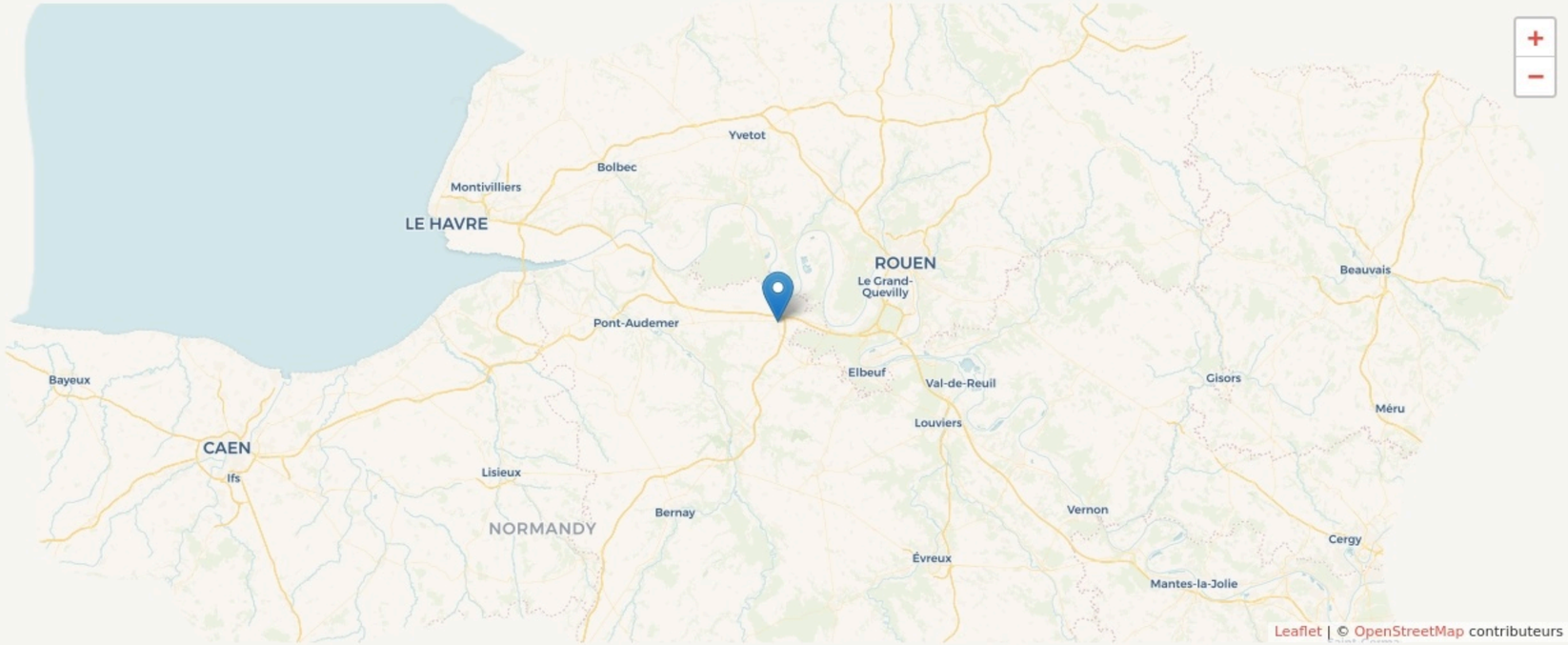

POPULATION

CHANGER LA COMPARAISON

CATEGORIES SOCIOPROFESSIONNELLES

CHANGER LA COMPARAISON

IMMOBILIER

CHANGER LA COMPARAISON

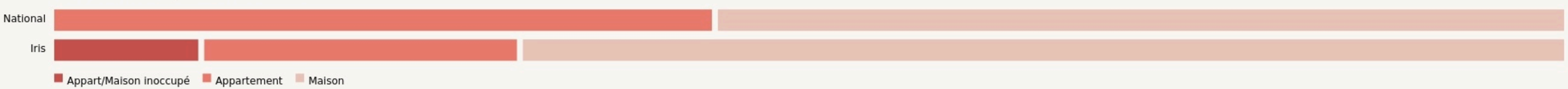

Inauguration
7 mai 2022

L'IDÉE FONDATRICE

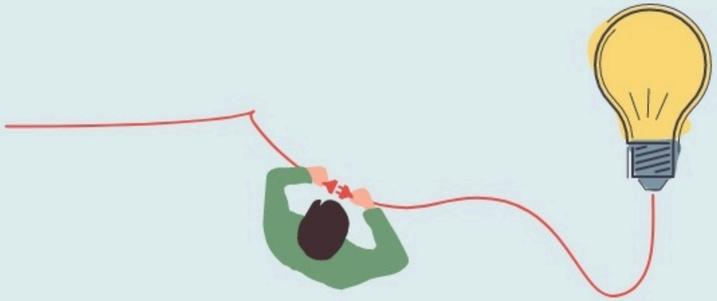

Réseau d'Alternatives Solidaires, cette association est agréé EVS (espace de vie sociale) par la CAF de l'Eure et est soutenue par la municipalité ainsi que plusieurs acteurs locaux et d'éducation populaire.
Avec les habitants, nous proposons des actions et des outils de coopération pour développer le lien social, réduire nos impacts environnementaux et soutenir les initiatives locales, notamment par le biais d'un tiers-lieu écocitoyen et d'activités nomades pour les habitants de tout âge, à 15km à la ronde autour de Bourg-Achard.
Le "3ème Lieu" abrite un espace recycleur, un espace convivial avec bar associatif, des espaces de travail partagés. On y partage des atelier DIY et zéro déchets, des causeries thématiques, des échanges de compétences intergénérationnels, des évènements participatifs, alternatifs...

LES VALEURS PORTÉES

Écologie

Solidarité

Coopération

Expérimentation

LA PROGRAMMATION DU LIEU

Type de structures participant au projet

- Entreprises
- Associations
- Artistes
- Autres

LA COMPOSITION

Nombre et nature des structures ayant leurs locaux ou exerçant leur activité au sein du lieu.

1

structure occupante

ACCESSIBILITÉ

LES ACTEUR.ICES

LES ACTEURS PRIVÉS
CAF de l'Eure, MSA, Comptoir du Roumois

LES ACTEURS PUBLICS
Mairie de Bourg-Achard

GOUVERNANCE
partagée avec RAS'campagne, Réseau d'Alternatives Solidaires

RÉSEAUX
Association France tiers-lieux, ARDES, CEMEA, MAN, ligue de l'enseignement de l'Eure

68
Bénévoles

2
Emplois directs

L'IMPACT SOCIAL

L'évaluation des effets sociaux est un processus collectif visant à qualifier l'ensemble des conséquences, négatives ou positives, prévues ou imprévues, d'un projet sur ses parties prenantes. Nous présentons ici une représentation simplifiée des effets à l'échelle individuelle, collective et territoriale. La visualisation des réponses détaillées, issues des porteurs de projet, sont accessibles sur la page « voir ses effets sociaux »

Voir ses effets sociaux

#Lien social intergénérationnel

#Implication écocitoyenne #Une place pour tous #Partage de compétences #Expériementations collectives #Vers moins d'impact environnemental

#Implication de nombreux bénévoles de tous âges #inclusion sociale

#gouvernance partagée #éducation populaires

EFFETS INDIVIDUELS

+ + + + +

EFFETS COLLECTIFS

+ + + + +

EFFETS TERRITORIAUX
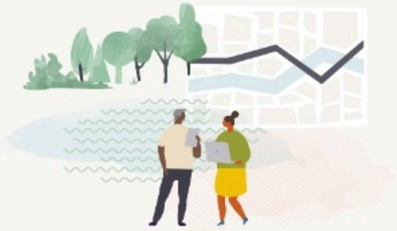
+ + +