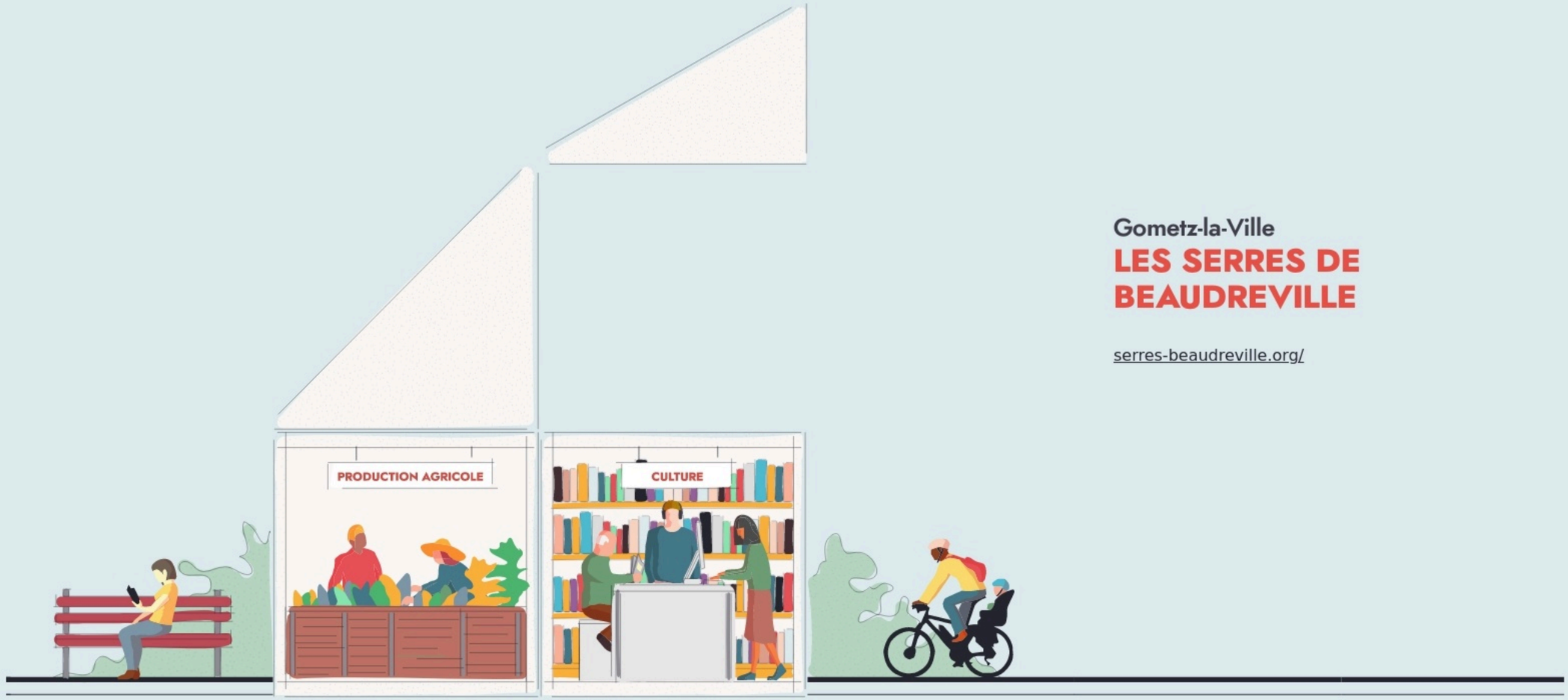

Gometz-la-Ville

LES SERRES DE BEAUDREVILLE

serres-beaudreville.org/

SURFACE

0 m² au total

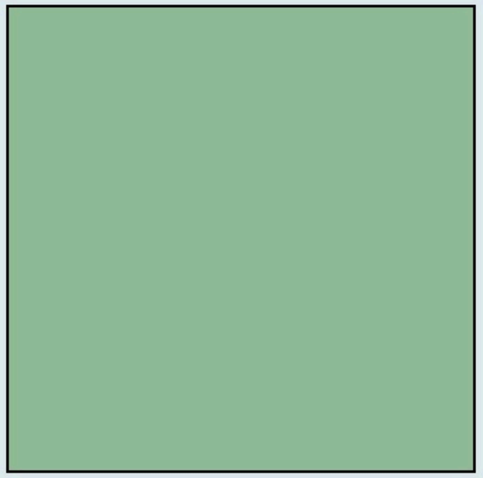

Il n'y a pas encore de photo.

LOCALISATION

43 route de beaudreville
91400
Gometz-la-Ville

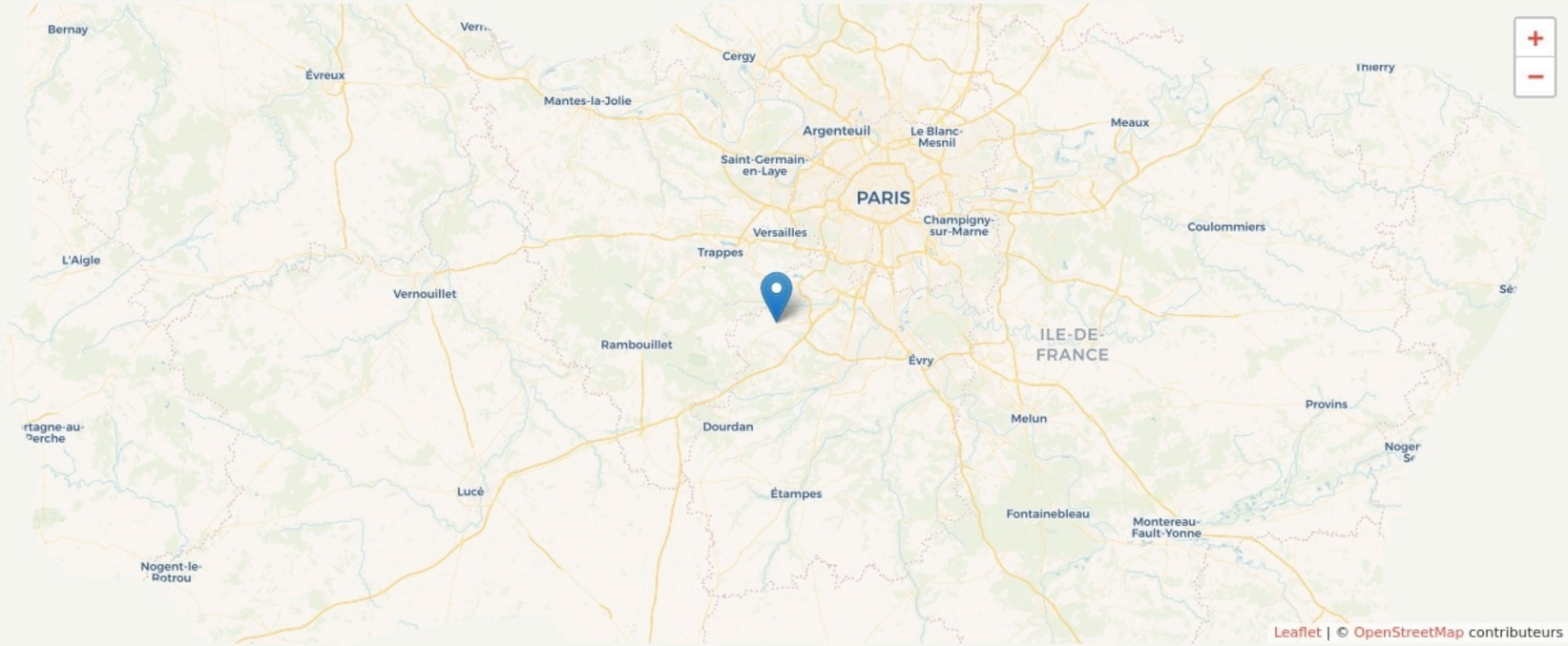

POPULATION

CHANGER LA COMPARAISON

CATEGORIES SOCIOPROFESSIONNELLES

CHANGER LA COMPARAISON

IMMOBILIER

CHANGER LA COMPARAISON

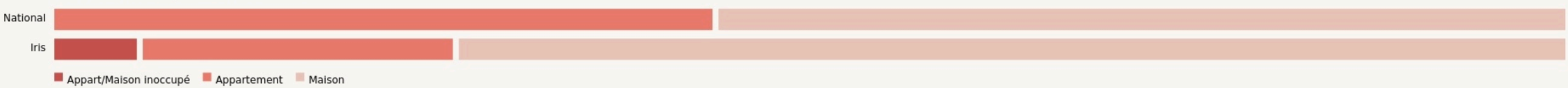

Inauguration
3 juin 2025

L'IDÉE FONDATRICE

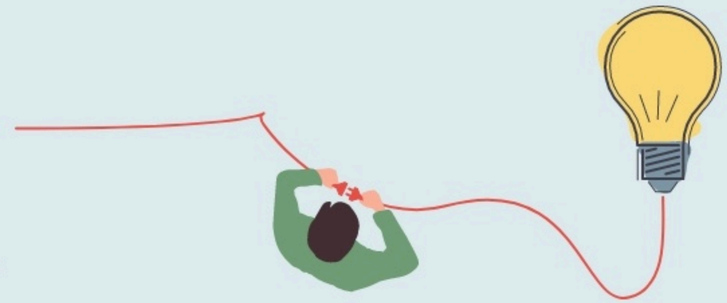

Dans un monde en quête de sens, sclérosé par la peur et l'individualisme, nous rêvions de développer un projet novateur, ouvert à tous, créateur de lien social, d'initiatives professionnelles innovantes, où l'entraide et la bienveillance seraient les piliers de nos valeurs, ce rêve …. est en marche !

UN TIERS-LIEU AGRICULTUREL !!

Sur le plateau de l'hurepoix, au centre du Grand-Paris et du Parc Naturel de la Haute vallée de Chevreuse, le premier tiers-lieu agricole de l'Essonne vient d'être créé.

6000 m² d'anciennes serres agricoles en friche depuis 12 ans sont en passe d'être réhabilitées.

Ce nouvel espace héberge des activités de production agricole, de transformation, de commercialisation et de services liés, tous à destination des porteurs de projets et des habitants. Il propose aussi une programmation culturelle et artistique afin de communiquer sur les activités du tiers-lieu et d'y accueillir du public.

Pour l'heure, 12 projets professionnels sont déjà initiés, le site à court terme compte y accueillir une trentaine de projets innovants.

LES VALEURS PORTÉES

Entraide

LA PROGRAMMATION DU LIEU

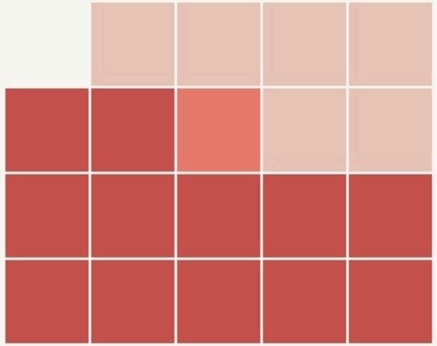

Type de structures participant au projet

- Entreprises
- Associations
- Artistes
- Autres

LA COMPOSITION

Nombre et nature des structures ayant leurs locaux ou exerçant leur activité au sein du lieu.

19

structures occupantes

ACCESSIBILITÉ

LES ACTEUR.ICES

GOUVERNANCE
partagée avec

17
Bénévoles

1
Emploi direct