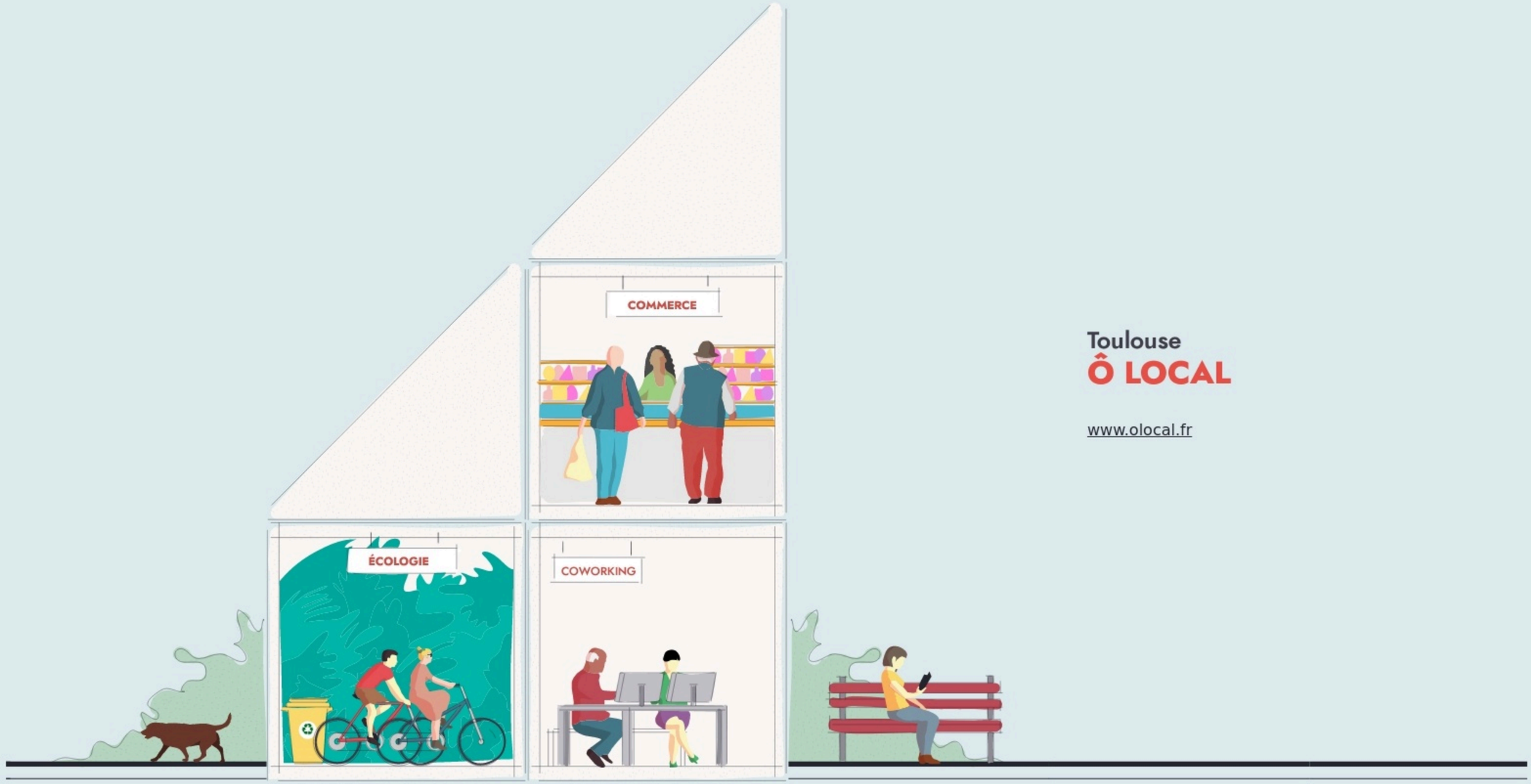

Toulouse
Ô LOCAL

www.olocal.fr

SURFACE

500 m² au total

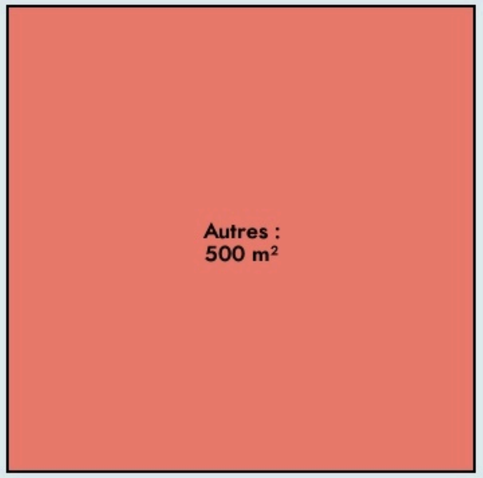

LOCALISATION

8 impasse Bonnet
31500
Toulouse

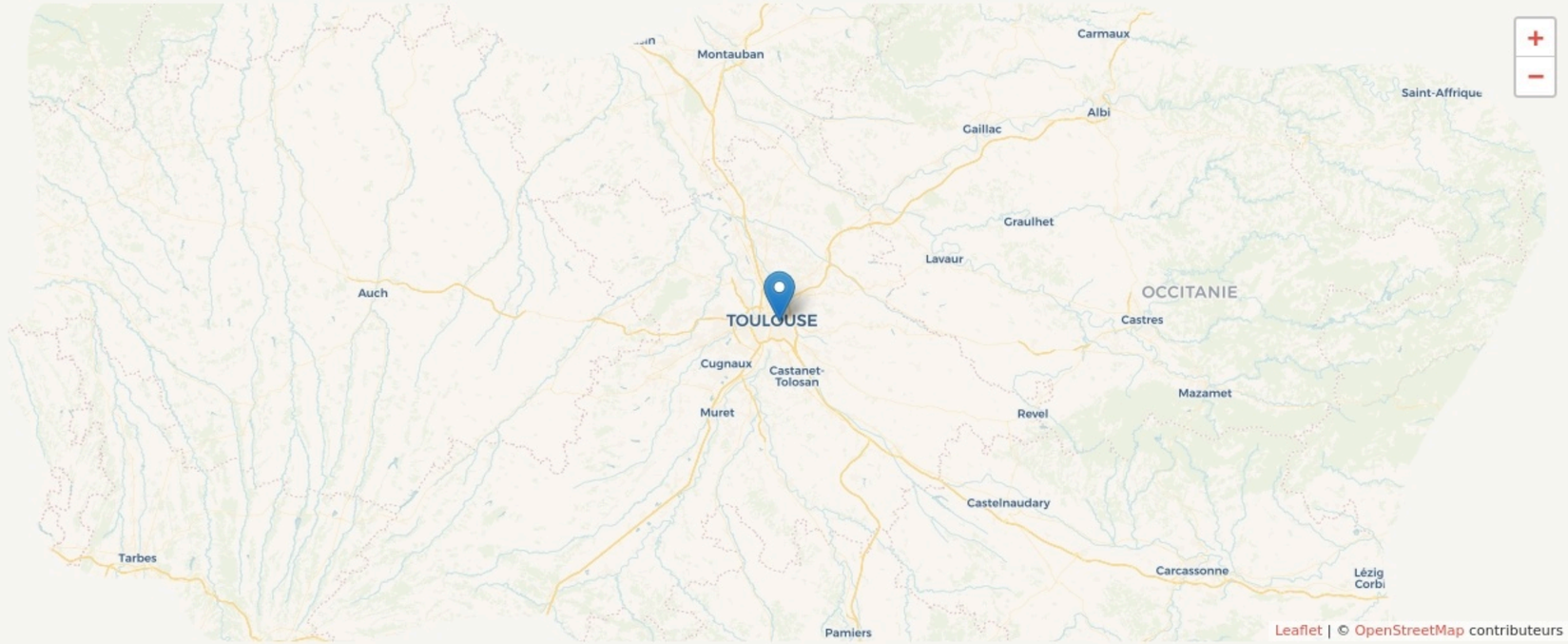

POPULATION ⚙ CHANGER LA COMPARAISON

CATEGORIES SOCIOPROFESSIONNELLES ⚙ CHANGER LA COMPARAISON

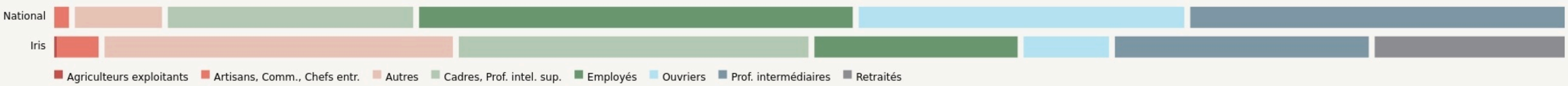

IMMOBILIER ⚙ CHANGER LA COMPARAISON

Inauguration
1 janvier 2017

L'IDÉE FONDATRICE

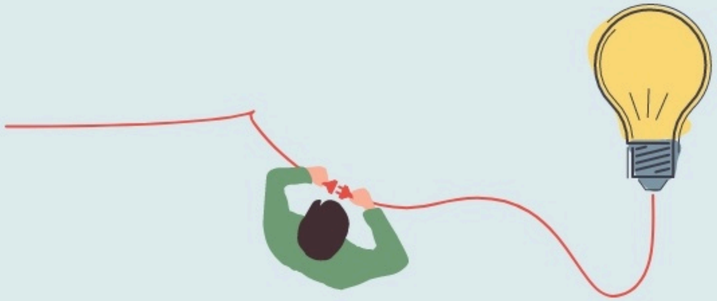

L'espace de coworking Ô Local, crée par l'entrepreneur Vincent BARRIER a ouvert ses portes en janvier 2017 et a été labellisé par la Région Occitanie en avril 2019. Un espace aux beaux volumes, décors cosy et chaleureux, idéalement propice à un cadre de travail stimulant favorisant également les rencontres, les collaborations ainsi que les moments de détente.
Nous proposons diverses formules de location de bureaux en open space et également des salles de réunion allant de 4 personnes à 60 pers.

LES VALEURS PORTÉES

Partage

Entraide

Écologie

Convivialité

LA PROGRAMMATION DU LIEU

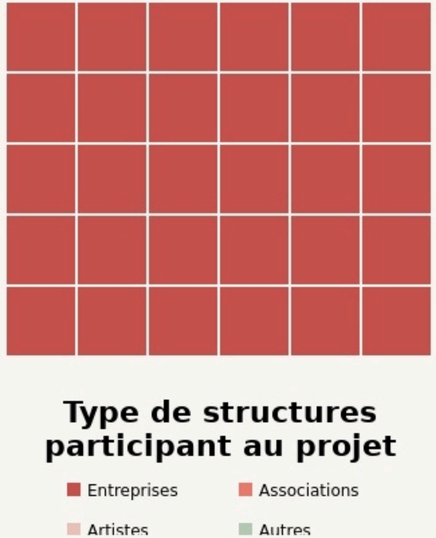

LA COMPOSITION

Nombre et nature des structures ayant leurs locaux ou exerçant leur activité au sein du lieu.

30

structures occupantes

ACCESSIBILITÉ

LES ACTEUR.ICES

GOUVERNANCE
partagée avec NOFOMO

3
Emplois directs