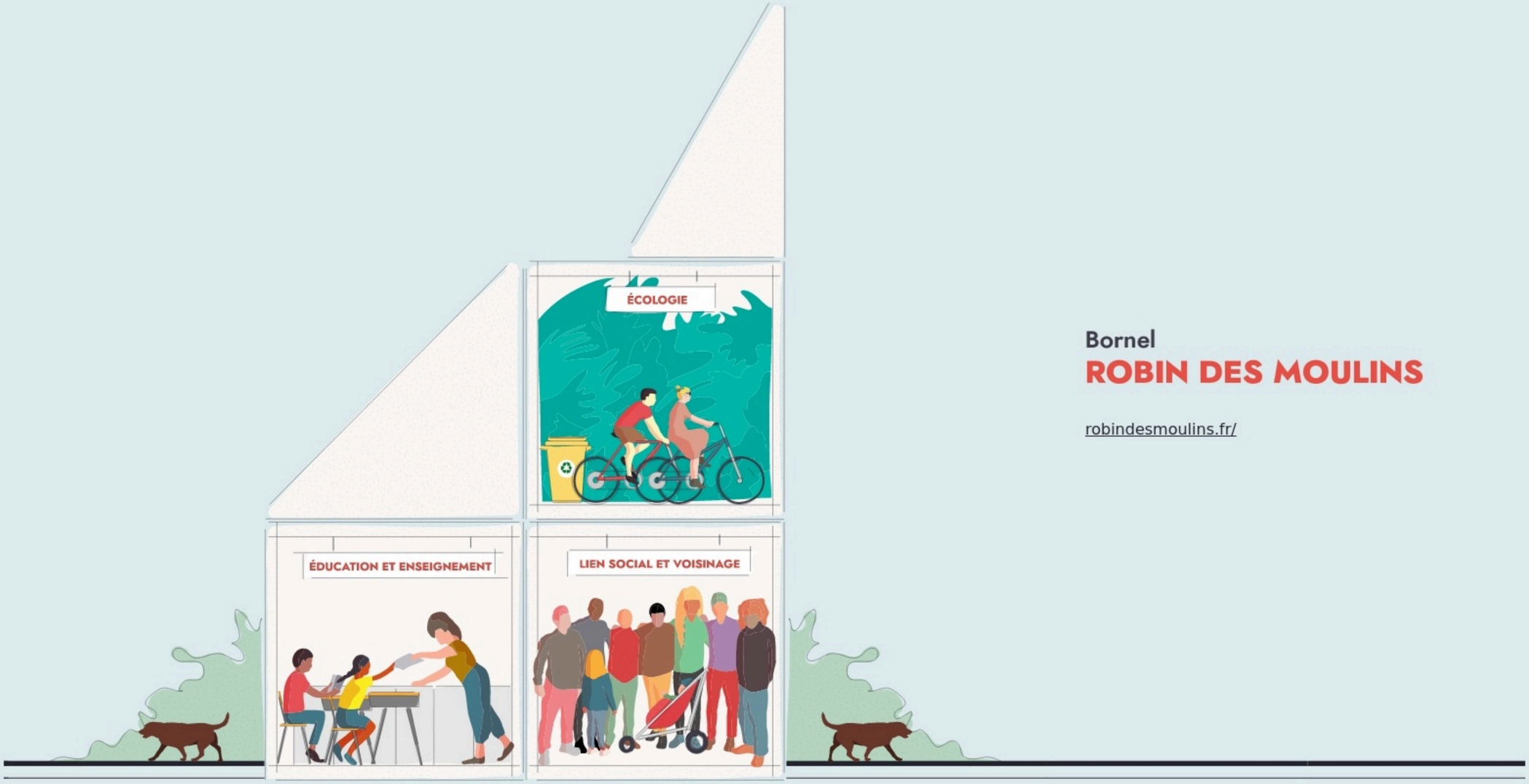

Bornel

ROBIN DES MOULINS

robindesmoulins.fr/

SURFACE

400 m² au total

ROBIN DES MOULINS

Inauguration
1 avril 2023

L'IDÉE FONDATRICE

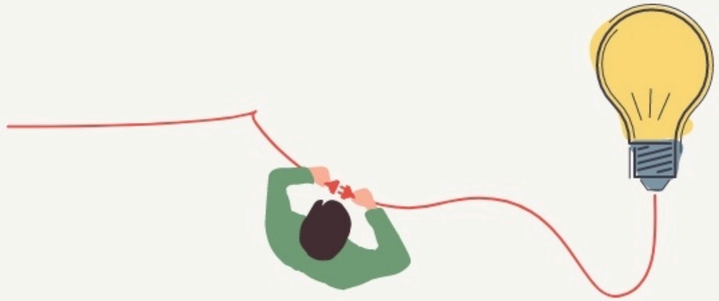

Acteur de l'économie sociale et solidaire, Robin des moulins s'adresse à tous ceux qui souhaitent repenser leur rapport au travail pour contribuer positivement aux enjeux sociaux et écologiques.

Installé dans un ancien moulin à eau à la campagne à 45 minutes de Paris (et accessible en train), notre espace d'outworking accueille sur 400m² vos séminaires au vert, formations RSE et évènements professionnels pour une immersion en milieu rural, les pieds dans la terre pour ouvrir le champ des possibles.

Notre mission : imaginer un modèle vertueux pour sauvegarder le patrimoine rural qui engage les entreprises dans la transition et dynamise le territoire.

LES VALEURS PORTÉES

Écologie

Durabilité

Solidarité

Coopération

LA PROGRAMMATION DU LIEU

Type de structures participant au projet

- Entreprises
- Associations
- Artistes
- Autres

LA COMPOSITION

Nombre et nature des structures ayant leurs locaux ou exerçant leur activité au sein du lieu.

1

structure occupante

LES ACTEUR.ICES

GOUVERNANCE
partagée avec

1
Emploi direct