



Rostrenen
TIERS-LIEU NÉNUPHARE

SURFACE

386 m² (site Rostrenen : 236 m², site Kergrist-Moëlou : ~70 m²,
site Lescouët-Gouarec : ~80 m²) m² au total

Il n'y a pas encore de photo.

LOCALISATION

6 Rue Joseph Penneç
22110
Rostrenen

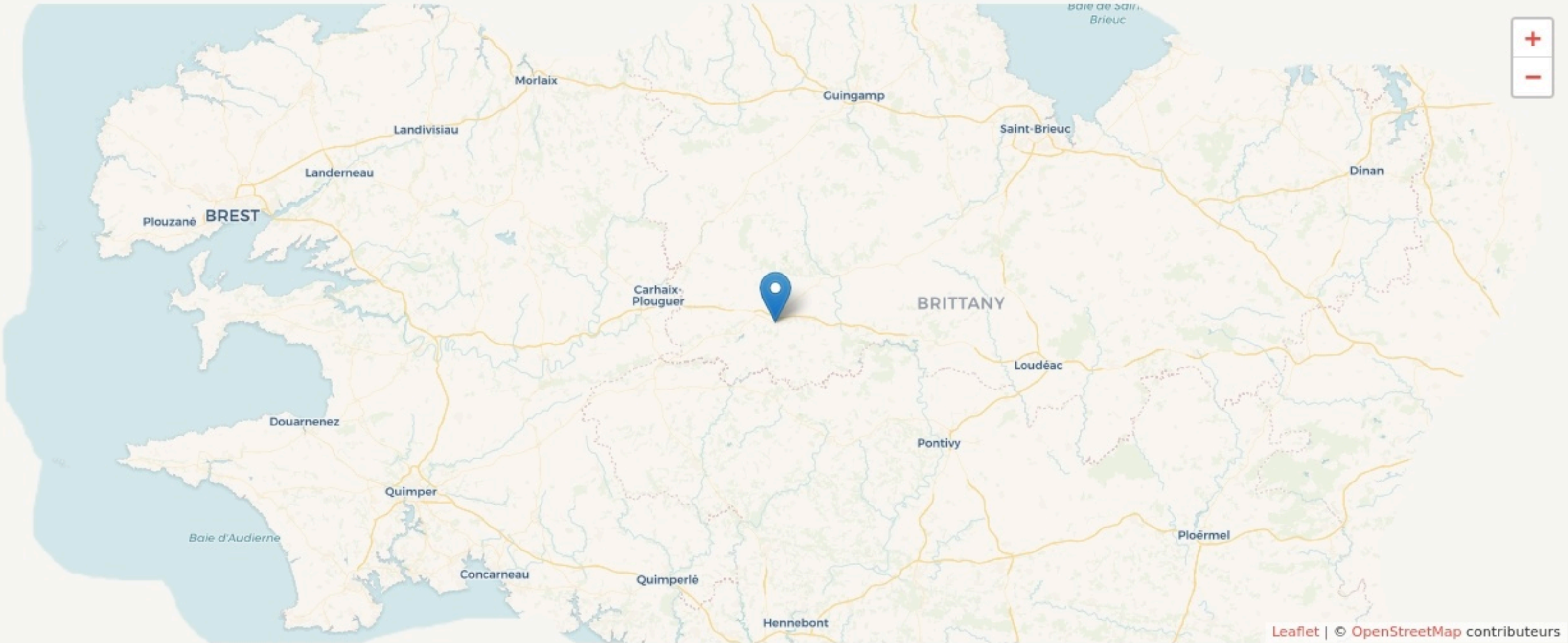

POPULATION [CHANGER LA COMPARAISON](#)



CATEGORIES SOCIOPROFESSIONNELLES [CHANGER LA COMPARAISON](#)



IMMOBILIER [CHANGER LA COMPARAISON](#)

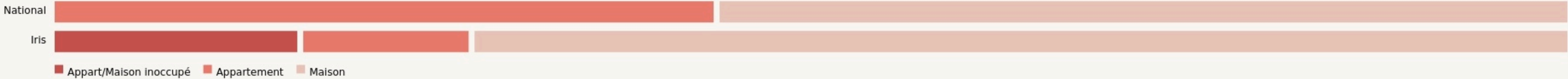

Inauguration

30 novembre 2023

L'IDÉE FONDATRICE

Nénuphare est un tiers-lieu multi-sites en milieu hyper-rural, impulsé par la Communauté de Communes du Kreiz Breizh (CCKB) au centre-ouest de la Bretagne. Le tiers-lieu est en ouverture sur 3 premières communes : Rostrenen, Kergrist-Moëlou, Lescouët-Gouarec ; et vise à mailler à terme l'ensemble du territoire. Il est labellisé "Fabriques de Territoire" au niveau national par l'Etat depuis fin 2021.

Il vise à faire du Kreiz Breizh un "grand village connecté" en contribuant au lien social, à "l'apprenance et au faire ensemble", et à la promotion du territoire. Plus précisément, sa raison d'être a été formulée comme-suit : "Nénuphare a pour vocation de nous rapprocher toutes et tous pour 1/ connecter les vies et les identités, 2/ valoriser les énergies et rassembler, 3/ et faire rayonner le Kreiz Breizh et les ruralités".

Les 3 premiers sites seront opérationnels entre 2023 et 2024. Le site de Lescouët-Gouarec est situé au 8 place de l'Eglise ("la Maison Bleue") et prendra l'orientation d'un lieu de liens, de convivialité, d'animations et de partage de savoirs qui sera ouvert à partir de fin 2023 ; le site de Kergrist-Moëlou est situé au 12 Rue de l'Eglise (en lien avec la Mairie) et prendra l'orientation d'un espace pour le co-working et autres activités (notamment numériques) qui sera ouvert progressivement sur ses différentes activités entre 2023 et 2024 ; et enfin, le site de Rostrenen est situé au 9 place du Général de Gaulle et prendra l'orientation d'un pôle numérique, de formation et de co-working qui sera ouvert fin 2024. Le tiers-lieu Nénuphare comprendra dans ses différents sites les exemples d'activités suivantes : co-working, location de bureaux, temps conviviaux et festifs, ateliers et événements, formations, permanences de service public, etc. Les habitant.es et organisations locales seront progressivement associé.es à la co-construction et la co-animation du tiers-lieu, dont ils seront par la suite co-gestionnaires aux côtés de la Communauté de Communes, au sein d'une structure de gouvernance partagée.

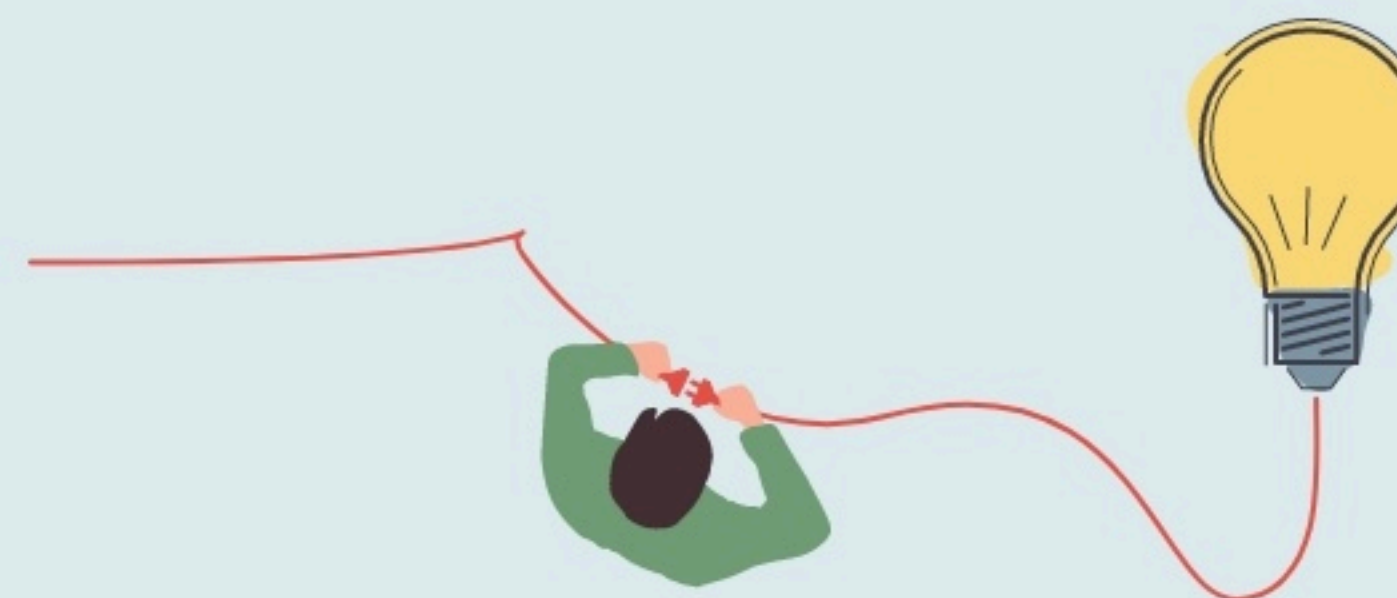

LES VALEURS PORTÉES

Accueil

Entraide

Apprentissage

Convivialité

LA PROGRAMMATION DU LIEU

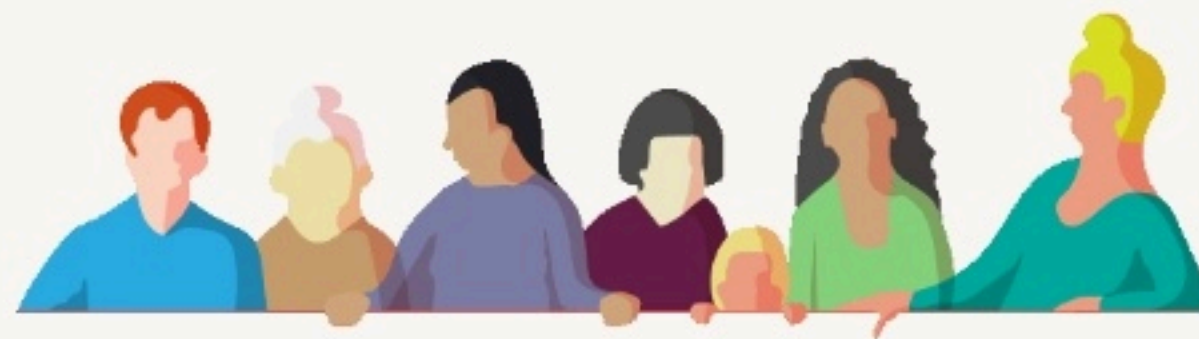

LES ACTEUR.ICES

GOUVERNANCE

partagée avec Communauté de
Communes du Kreiz Breizh (CCKB)

1

Emploi direct